

Tabell 1. Ackumulerat antal registrerade unika patienter i till slutet av respektive år, antal nyinskrivna under året antal prover, provtagningstillfällena och könsfördelning i registret fördelade per år och totalt sedan registret startade till och med 2019-03-31

Period	1982—2016*	2017	2018	2019 kvartal 1	Totalt t.om 2019-03-31
Antal inskrivna per år/period	1 689	367	393	86	2 535 (Varav avlidna 105)
Antal UNIKA prover (alla typer)	148 924	20 372	20 174	3 517	193 667
Totalt antal provtagningstillfällena	17 548	1 790	1 724	435	20 497
Andel kvinnor	64%	60%	59%	62%	62%

\*Registreringar och provtagningstillfällena som registrerats retroaktivt sedan individen inkluderats i registret.

# Antalet unika patienter i PIDcare registret vid senaste kvartalsskiftet fördelat på åldersgrupp och kön, N=2 535 (varav 105 avlidna)

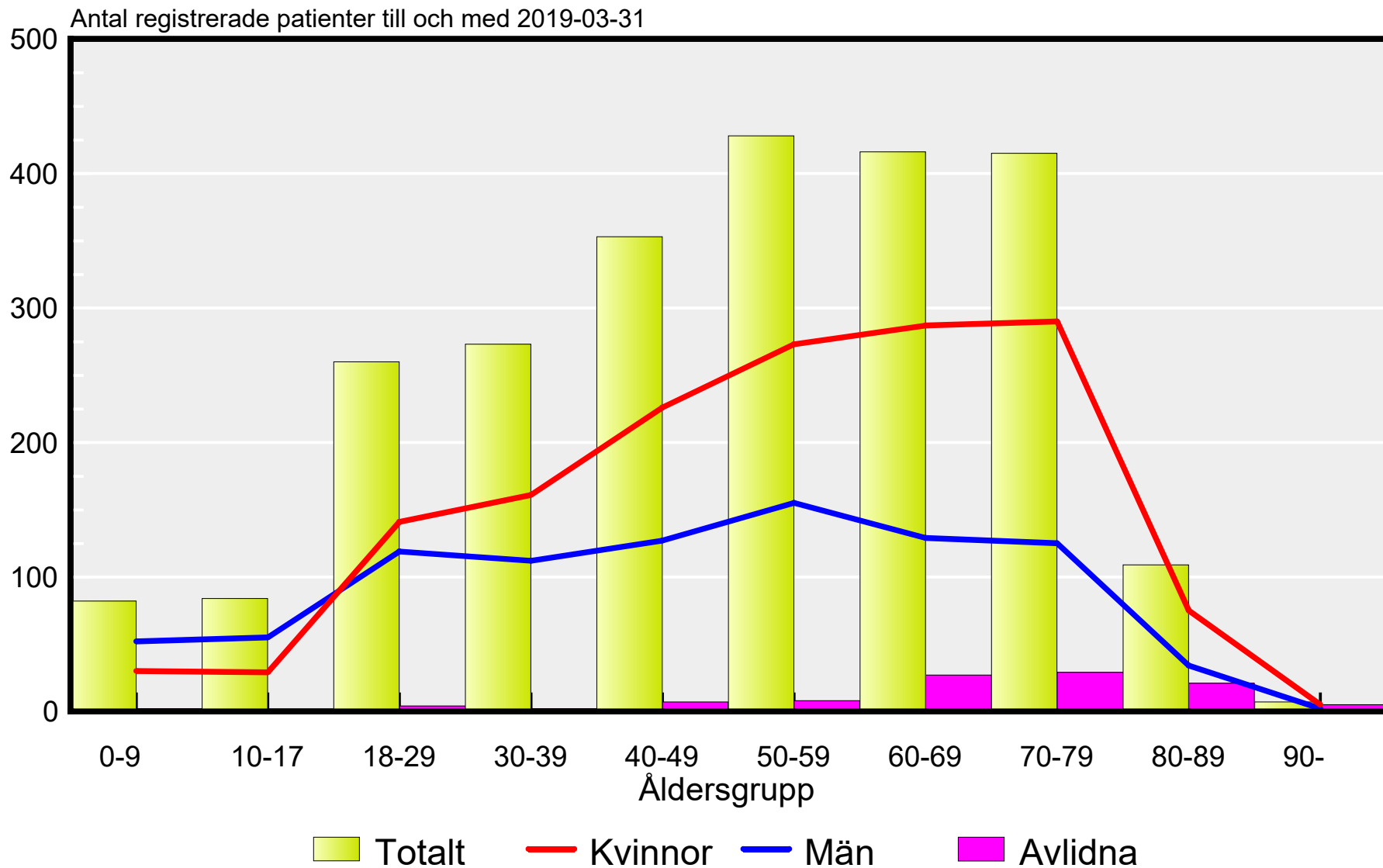

Antalet unika patienter i PIDcare registret vid senaste kvartalsskiftet  
fördelat på åldersgrupp och kön, N=2 354 (levande)

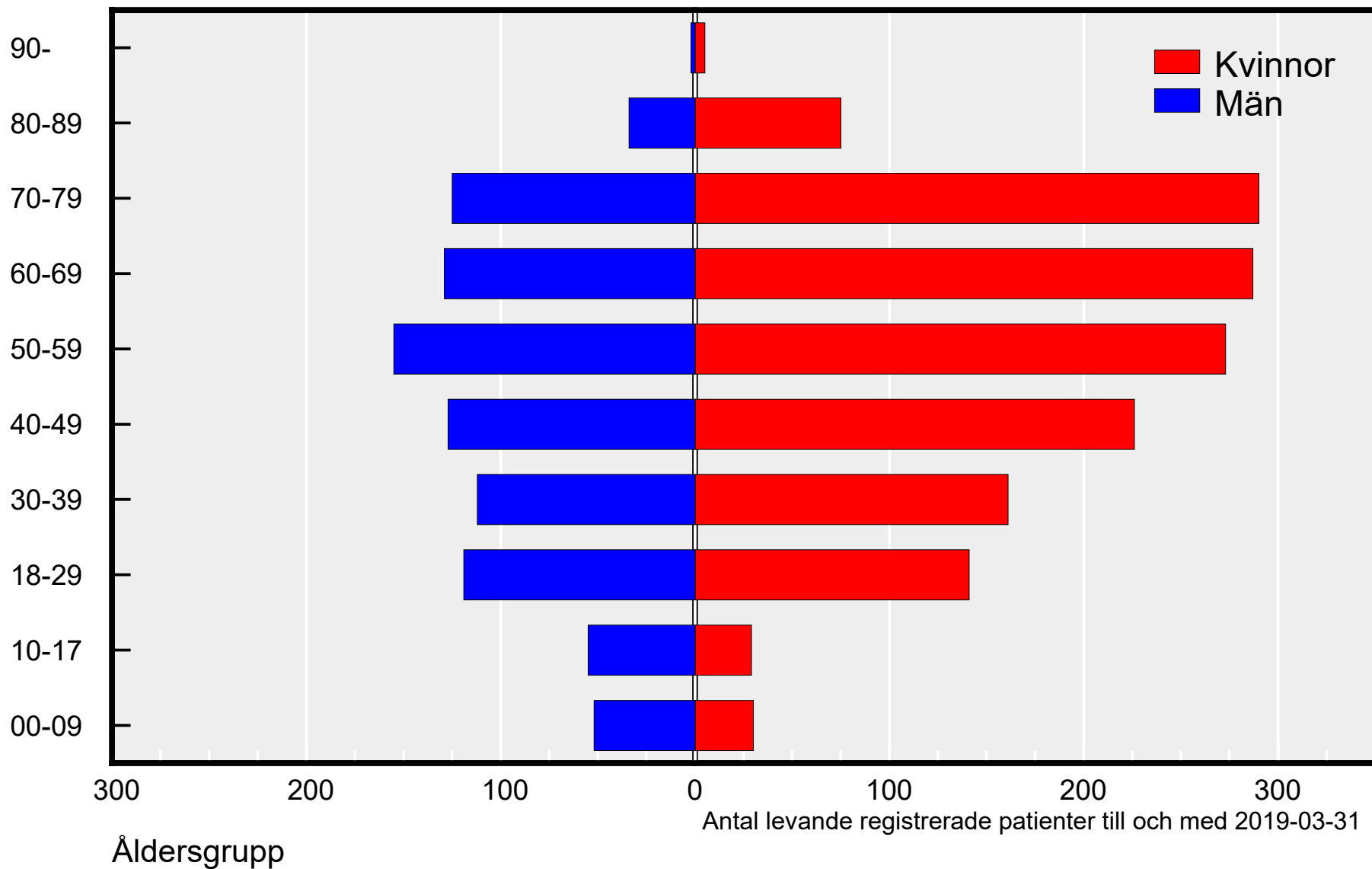

Fördelning på diagnoser i procent bland 2 364 (varav 2 248 diagnossatta) levande vuxna, 18 år och äldre i PIDcare registret till och med 2019-03-31

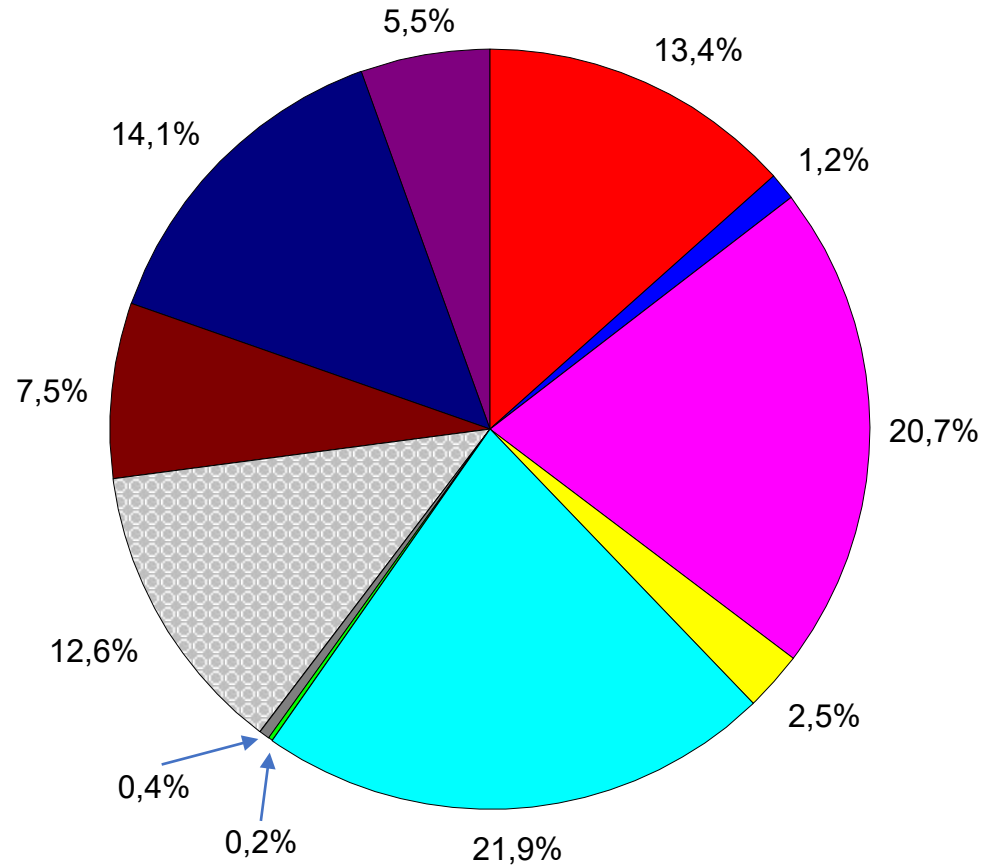

CVID  
XLA  
IgGsd 1, 2 and 3  
IgA+IgG sd

IgA brist  
Spec antikroppbrist  
22q11-deletion  
Ökad inf. benägenhet

Sekundär immunbrist  
Övrigt  
Under utredning, dignos ej satt

Fördelning på diagnoser i procent bland 171 (varav 93 diagnossatta) levande barn och ungdomar under 18 år i PIDcare registret 2019-03-31

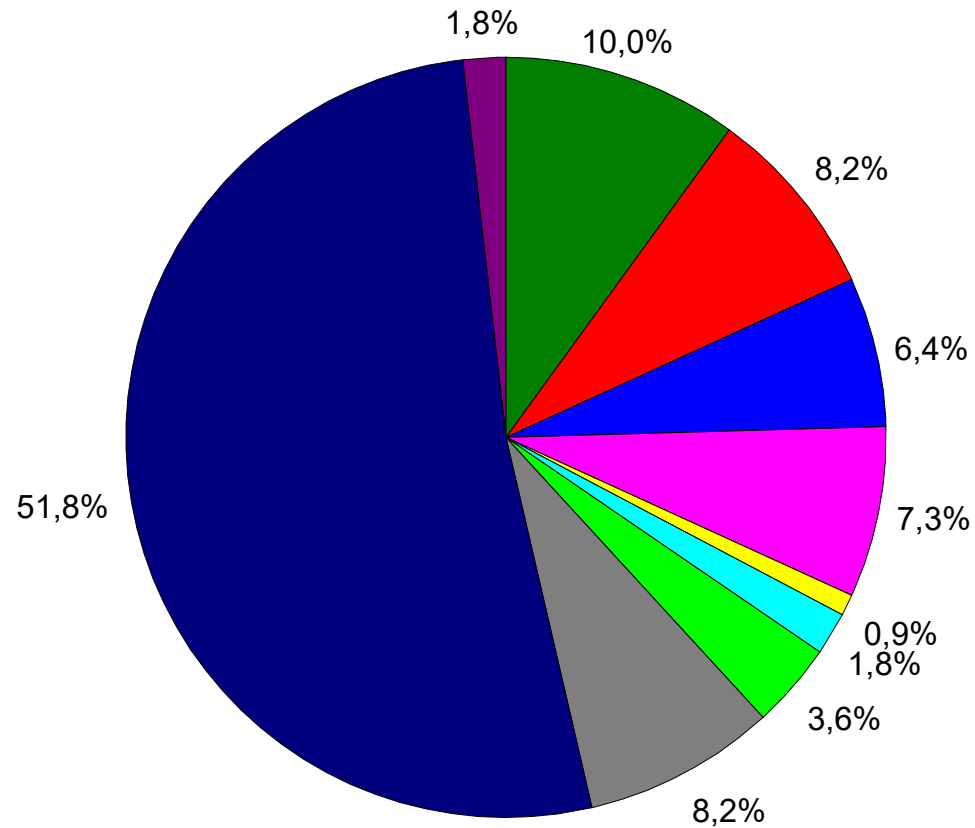

■ SCID/CID  
■ CVID  
■ XLA  
■ IgG sd1, 2 and 3

■ IgA+IgGsd  
■ IgA-brist  
■ Spec antikroppbrist  
■ 22q11-deletion

■ Övrigt  
■ Under utredning, dignos ej satt

# Fördelningen på diagnoser per *vuxenklirik* i PIDcare registret (2 364 levande patienter)

Notera att antals-skalan är logaritmisk

Antal patienter t.om. 2019-03-31

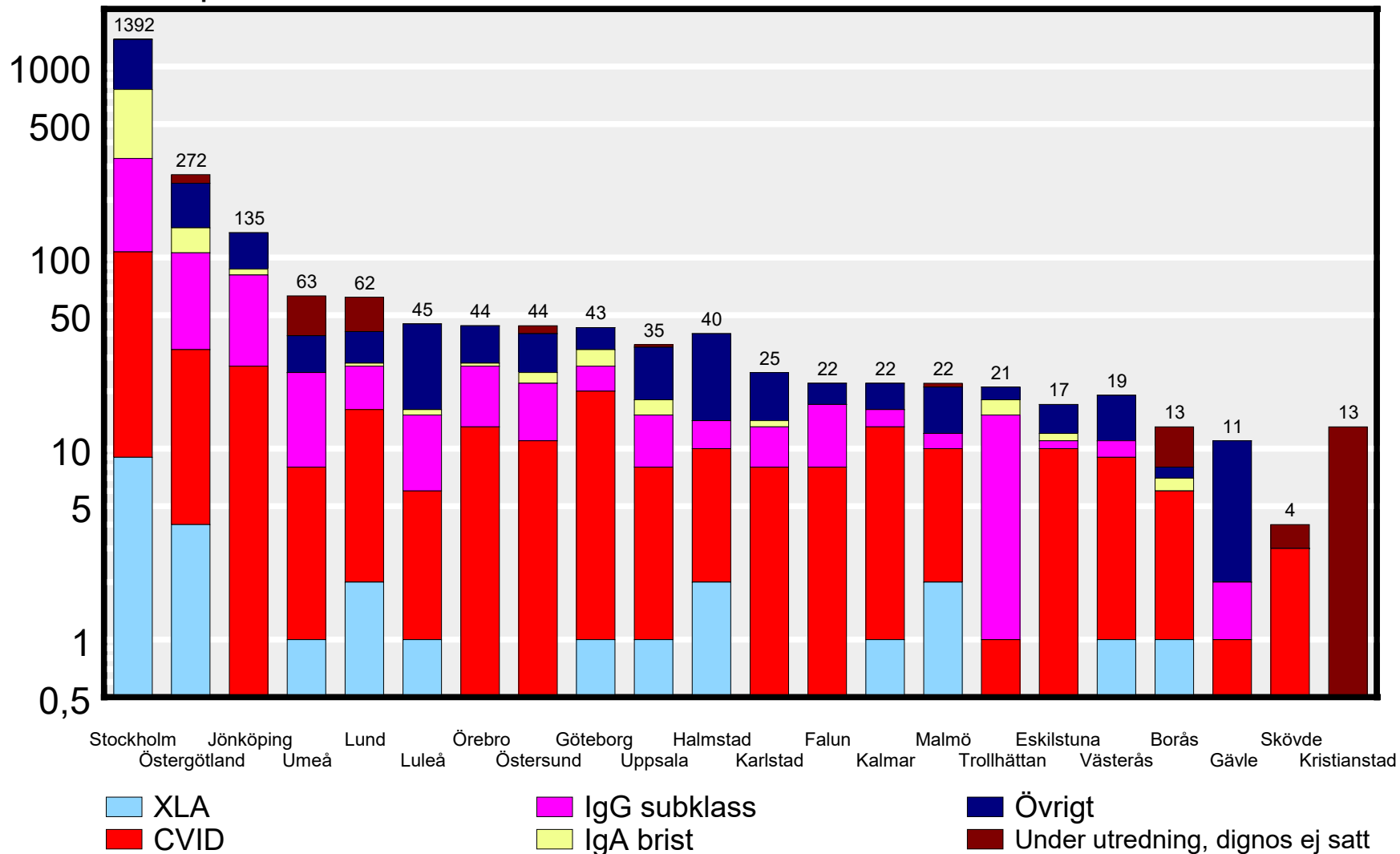

Fördelningen på diagnoser per vuxenklirik i PIDcare registret i procent (2 184 levande patienter)

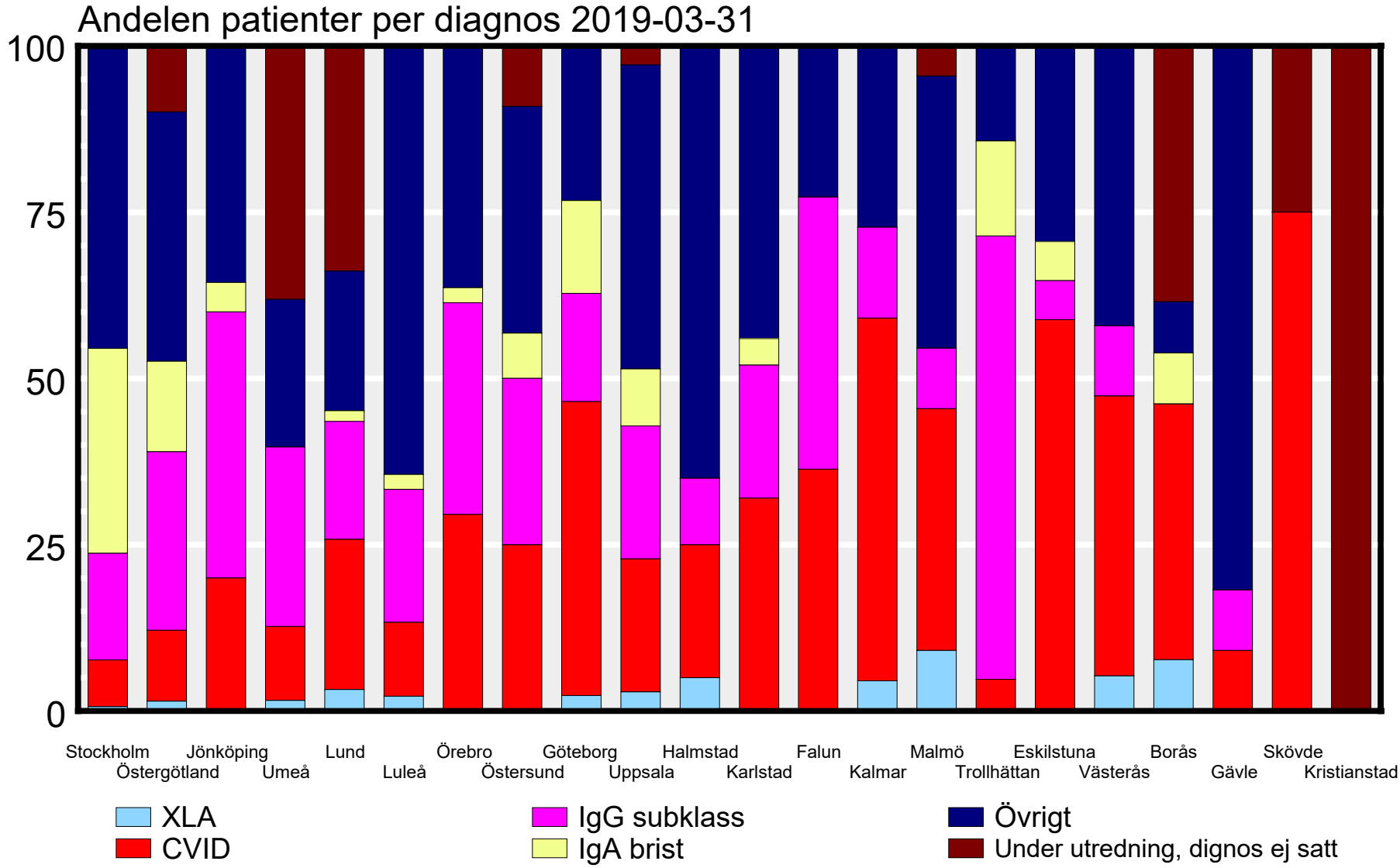

# Fördelningen på diagnoser per *barnklinik* i PIDcare registret (190 levande patienter)

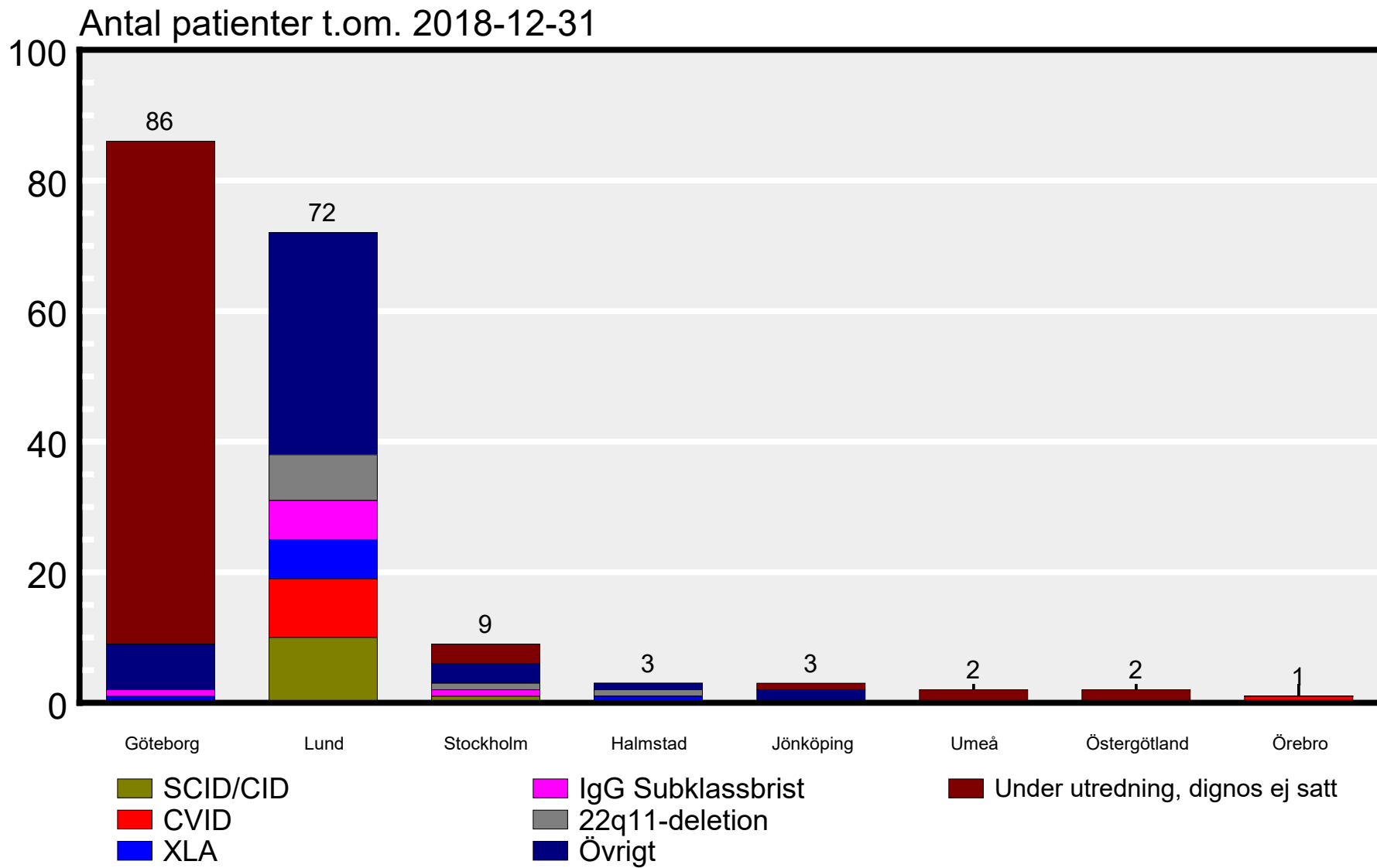



# Var i landet bor patienterna?

Antal och procent (levande patienter)

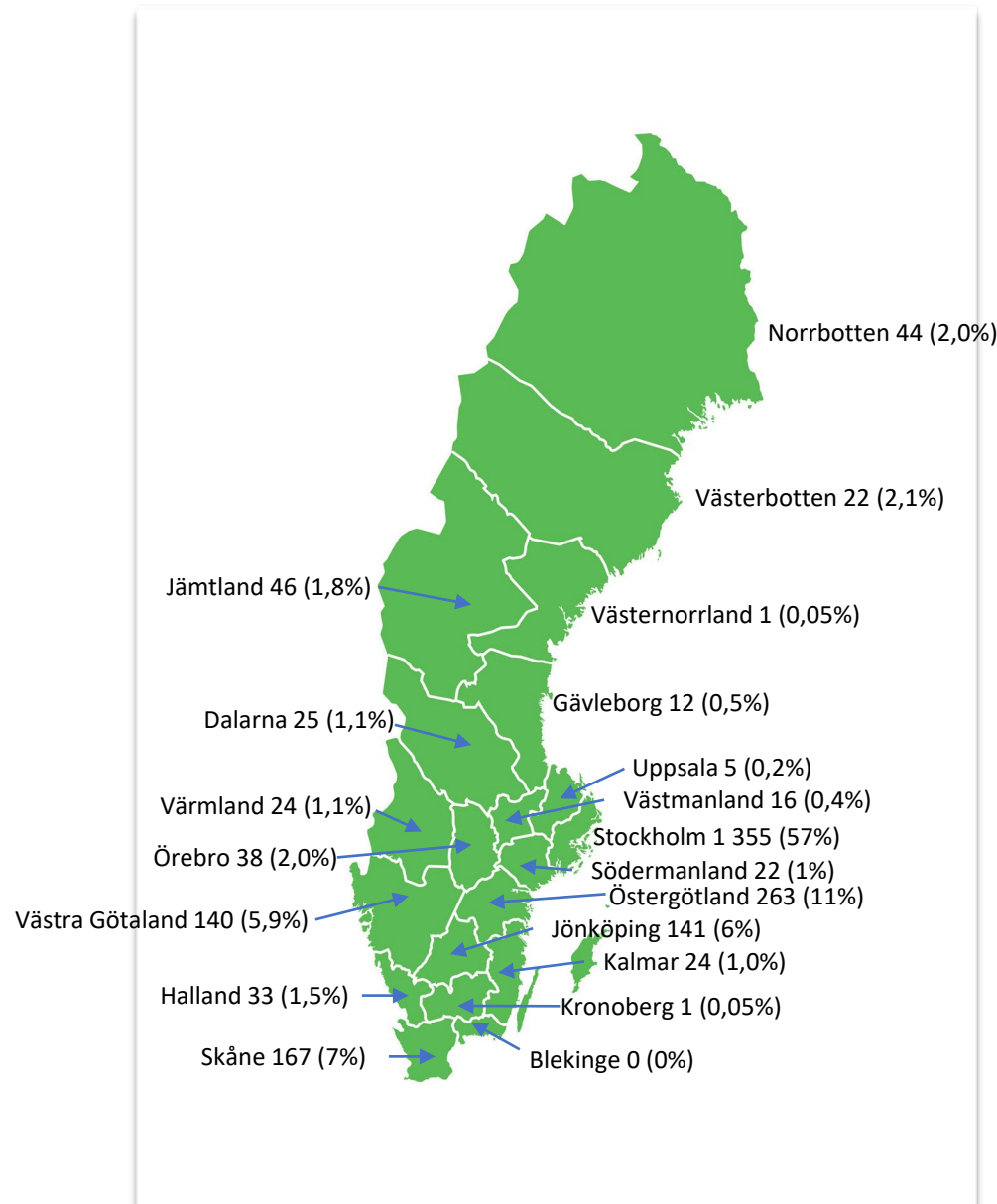

# Administration av immunglobulin till patienter i PIDcare-registret vilka har en pågående behandling 2019-03-31

Följande preparat ingår:

Cuvitru, Gammagard 50mg/mml eller 100 mg/ml,  
Gammanorm, Gamunex, Hizentra, Kiovig, Octagam,  
Privigen, Subcuvia

Totalt fanns 704 patienter med  
pågående behandling 2019-03-31

