

Tabell 1. Ackumulerat antal registrerade unika patienter i till slutet av respektive år, antal nyinskrivna under året antal prover, provtagningsstillfällen och könsfördelning i registret fördelade per år och totalt sedan registret startade

Period	1982—2015*	2016	2017	2018-01-01 till 2018-09-30	Totalt t.om 2018- 09-30
Antal inskrivna per år/period	1 405	285	371	319	2 378 (Varav avlidna 89)
Antal UNIKA prover (alla typer)	128 042	18 066	19 105	13 267	178 480
Totalt antal provtagnings- tillfällen	15 210	1 606	1 465	665	18 946
Andel kvinnor	64%	63%	59%	62%	62%

\*Registreringar och provtagningsstillfällen som registrerats retroaktivt sedan individen inkluderats i registret.

# Antalet unika patienter i PIDcare registret vid senaste kvartalsskiftet fördelat på åldersgrupp och kön, N=2 378 (inklusive 89 avlidna)

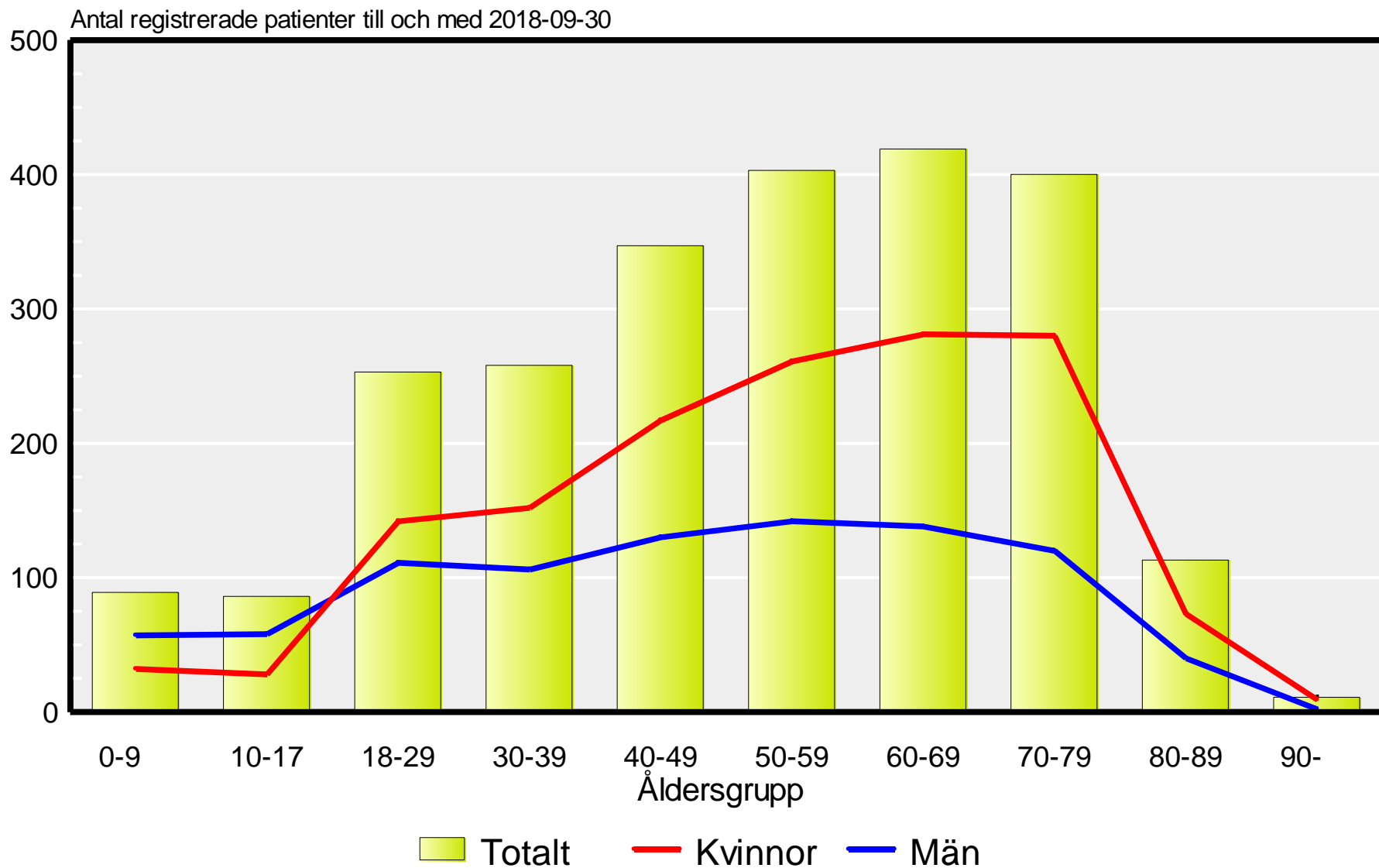

Antalet unika patienter i PIDcare registret vid senaste kvartalsskiftet  
fördelat på åldersgrupp och kön, N=2 288 (levande)

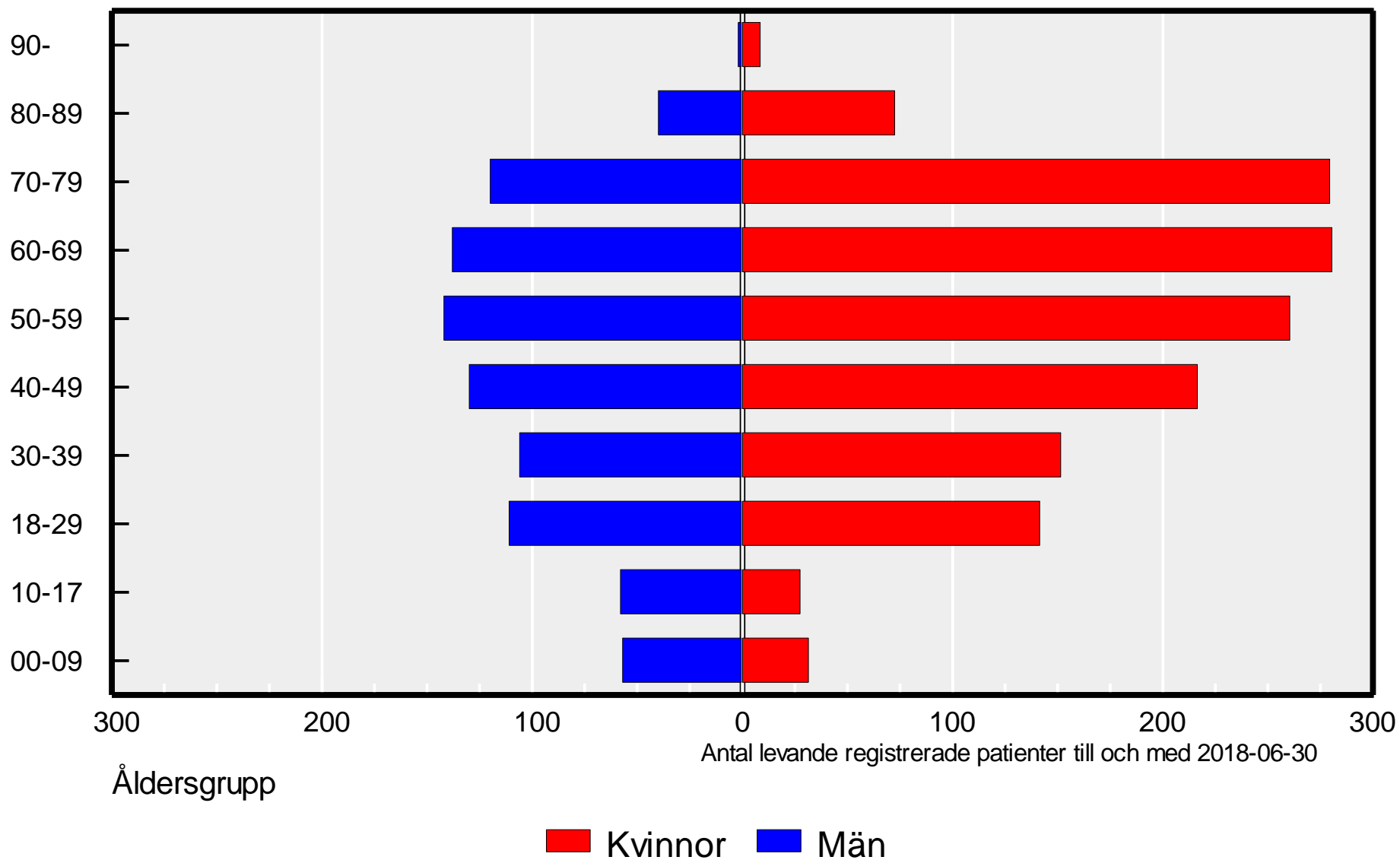

Fördelning på diagnoser i procent bland 2 105 (varav 1 973 diagnossatta) levande vuxna, 18 år och äldre i PIDcare registret till och med 2018-09-30

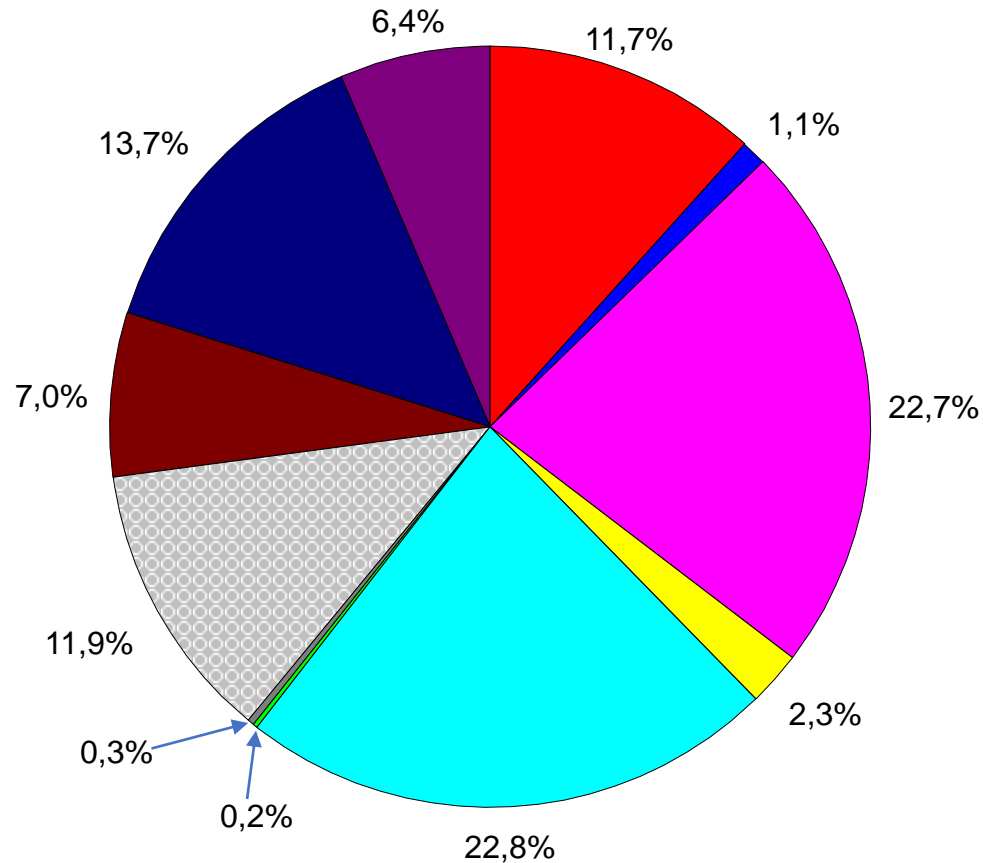

CVID  
XLA  
IgGsd 1, 2 and 3  
IgA+IgG sd

IgA brist  
Spec antikroppbrist  
22q11-deletion  
Ökad inf. benägenhet

Sekundär immunbrist  
Övrigt  
Under utredning, dignos ej satt

Fördelning på diagnoser i procent bland 183 (varav 94 diagnossatta) levande barn och ungdomar under 18 år i PIDcare registret 2018-09-30.

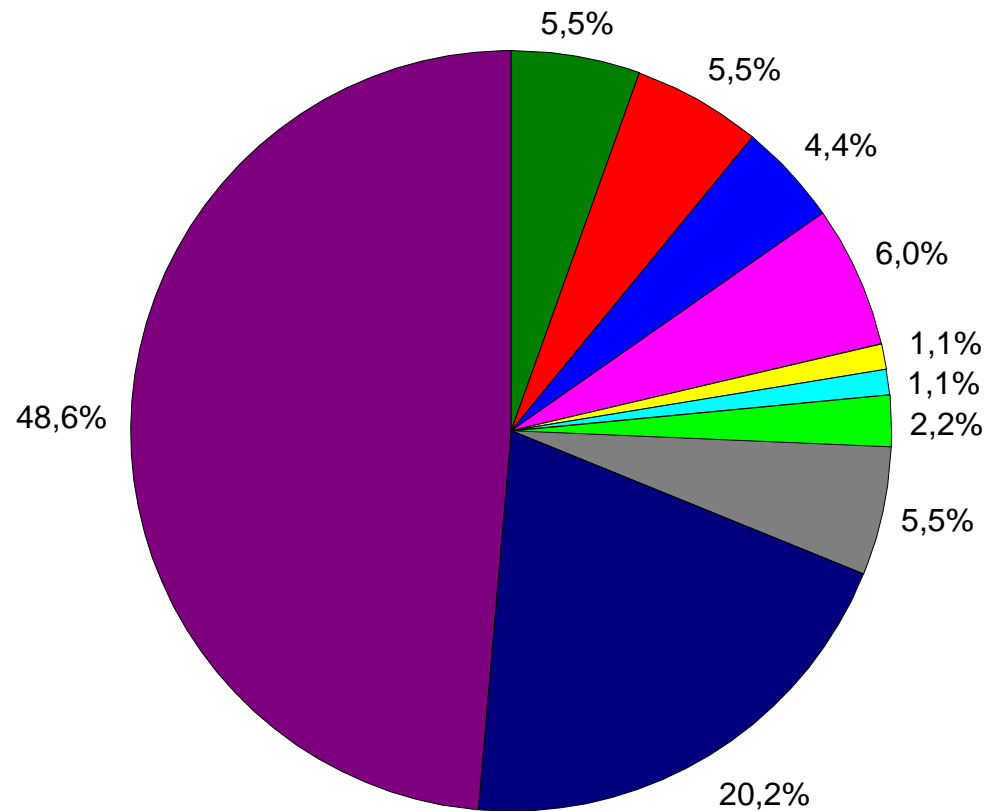

■ SCID/CID  
■ CVID  
■ XLA  
■ IgG sd1, 2 and 3

■ IgA+IgGsd  
■ IgA-brist  
■ Spec antikroppbrist  
■ 22q11-deletion

■ Övrigt  
■ Under utredning, dignos ej satt

# Fördelningen på diagnoser per *vuxenklirik* i PIDcare registret (2 105 levande patienter)

Notera att antals-skalan är logaritmisk

Antal patienter t.om. 2018-09-30

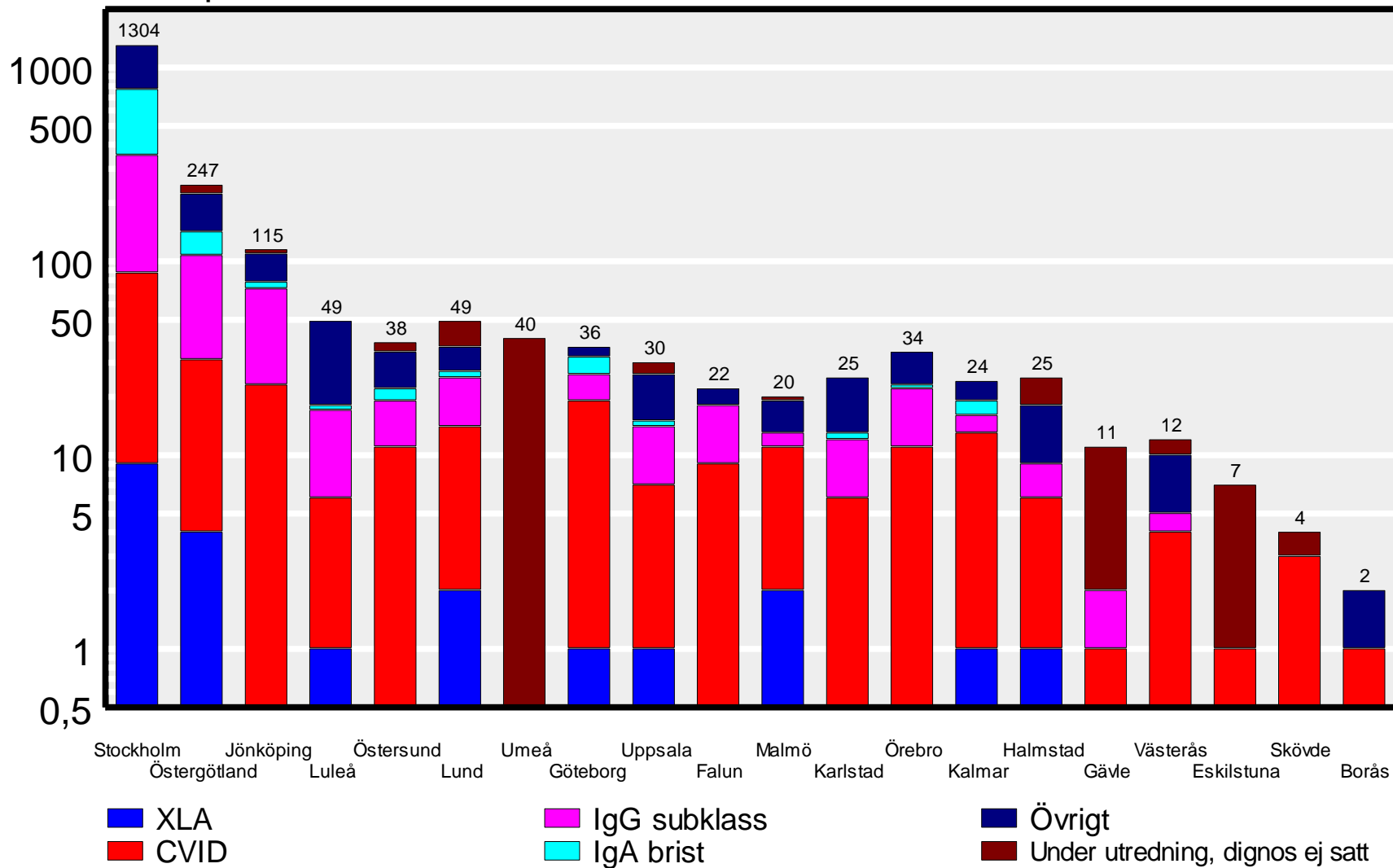

Fördelningen på diagnoser per vuxenklirik i PIDcare registret i procent (2 105 levande patienter)

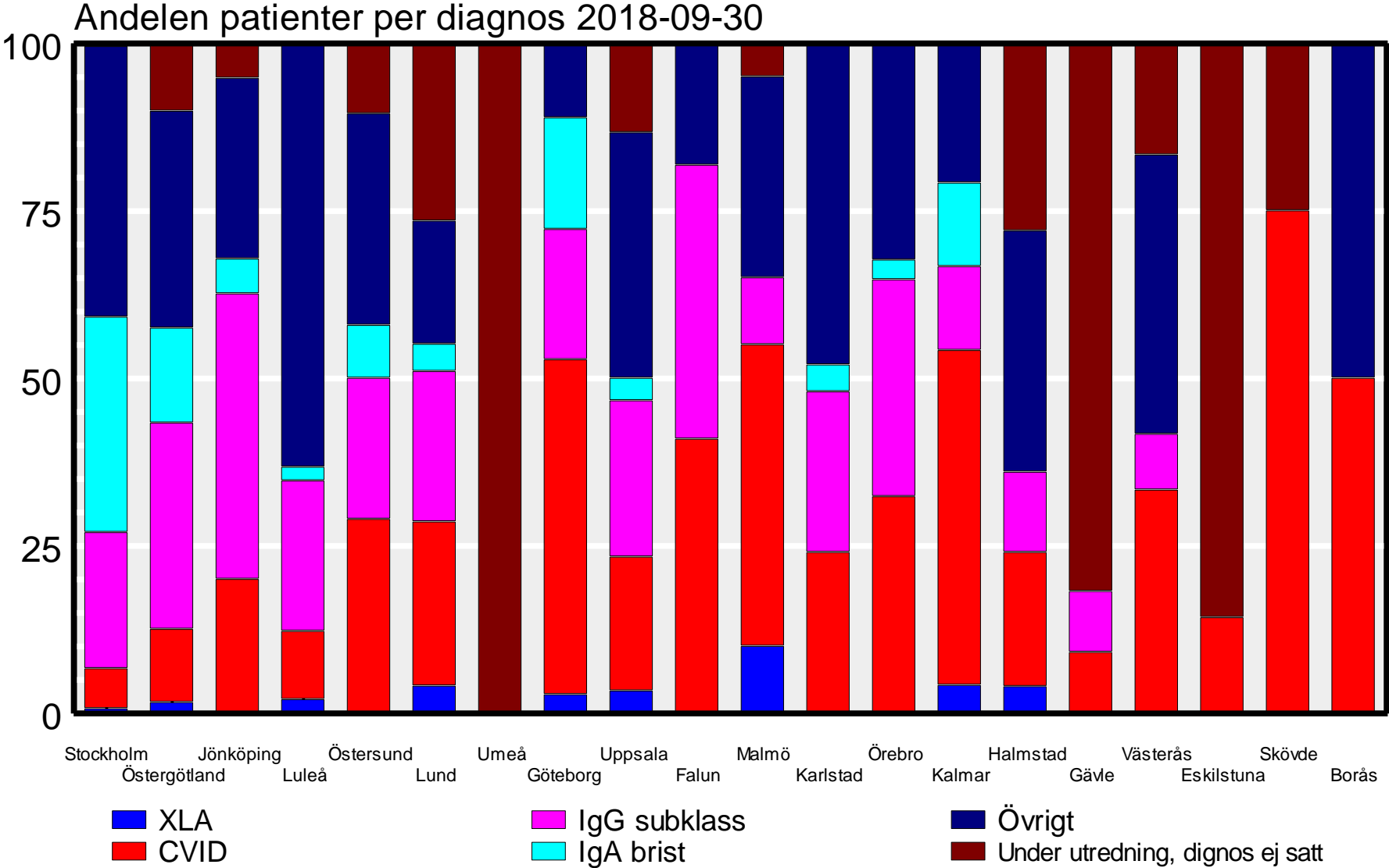

# Fördelningen på diagnoser per barnklinik i PIDcare registret (183 levande patienter)

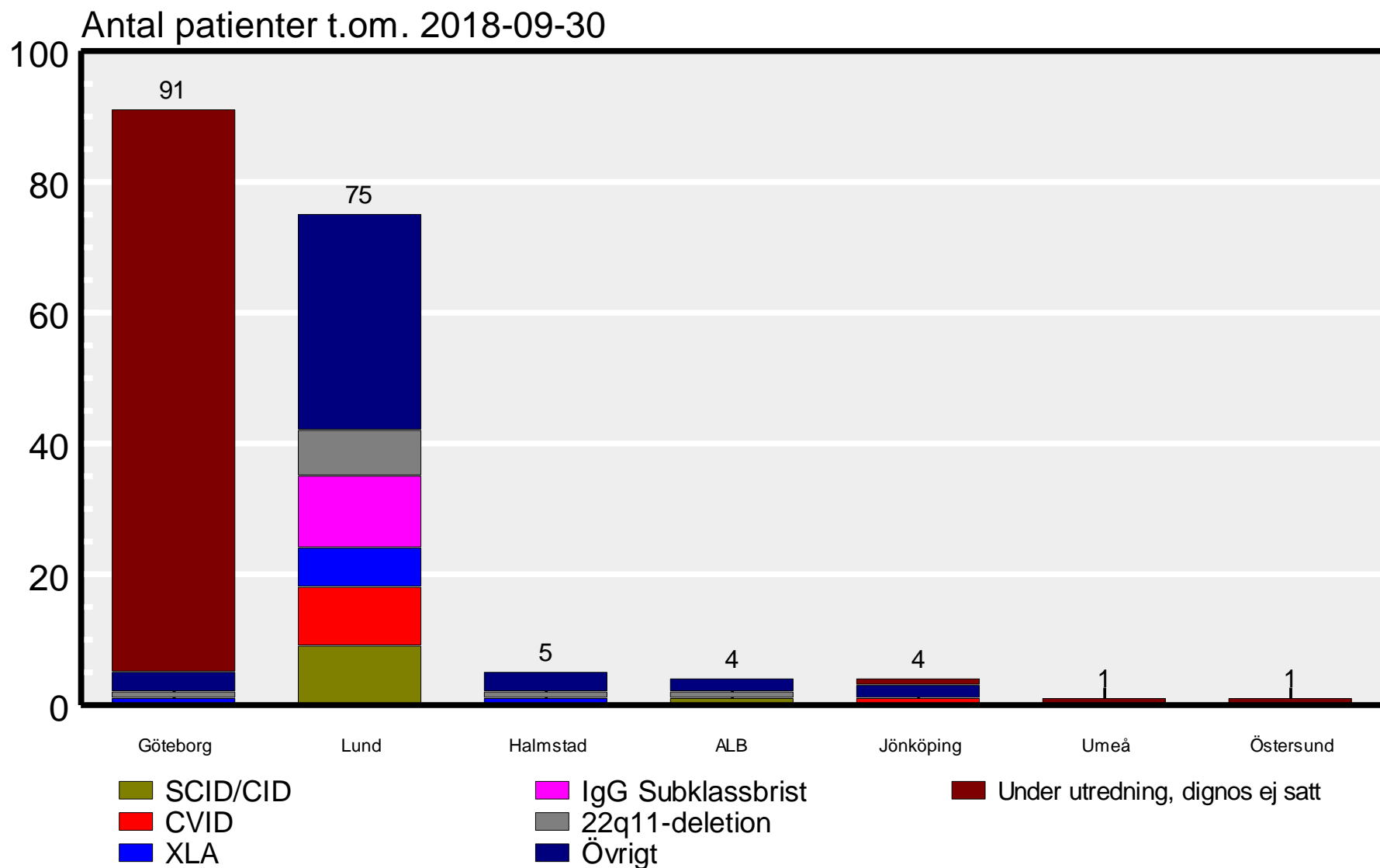



# Var i landet bor patienterna?

Antal och procent (levande patienter)

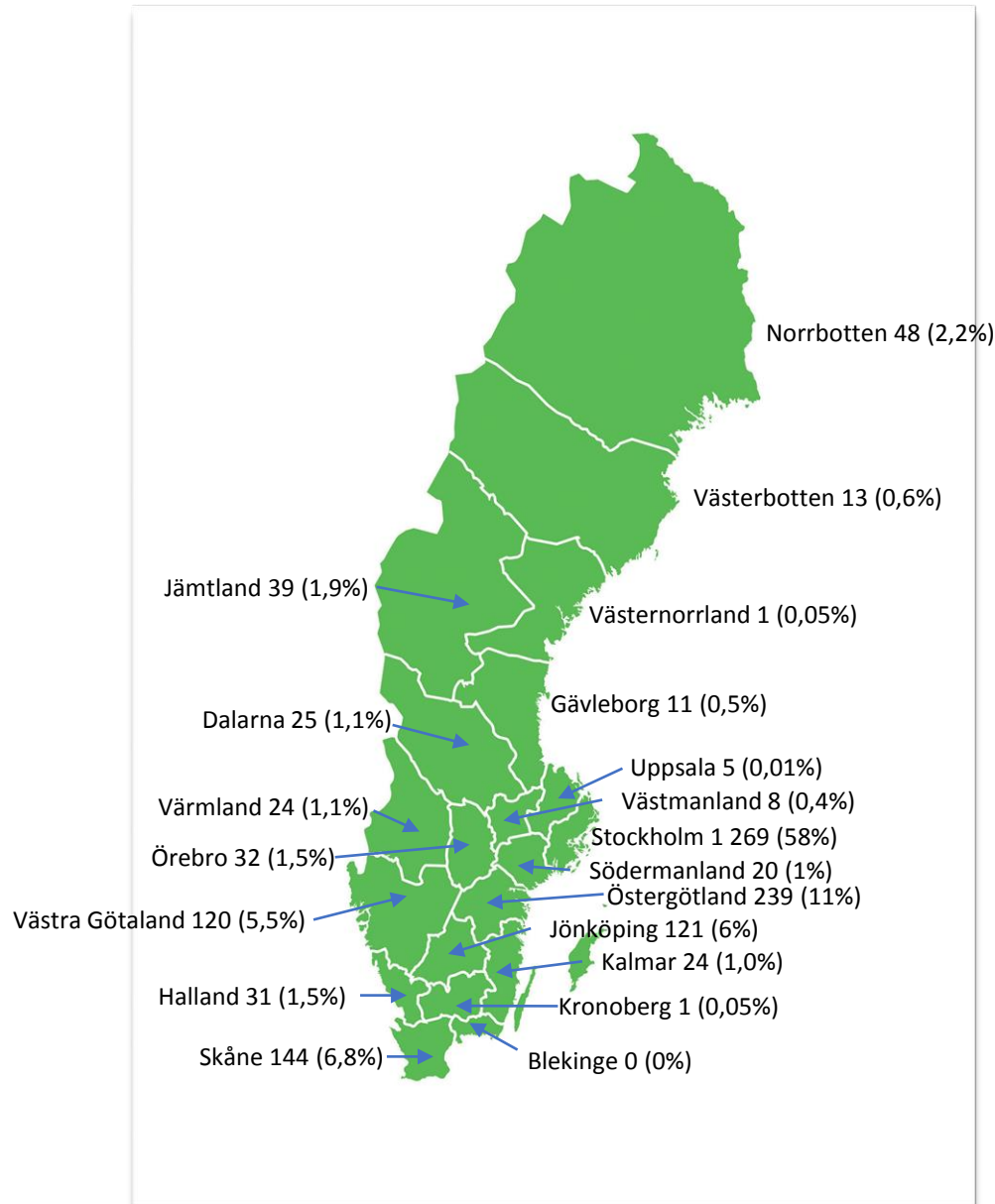

# Administration av immunglobulin till patienter i PIDcare-registret vilka har en pågående behandling 2018-09-30

Följande preparat ingår:

Cuvitru, Gammagard 100 mg/ml  
Gammagard 50 mg/ml, Gammanorm  
Gamunex, Hizentra, HyQvia, Kiovig  
Octagam, Privigen, Subcuvia

Totalt fanns 686 patienter med  
pågående behandling 2018-09-30

